



CITTÀ DI  
**CIAMPINO**

CITTA' METROPOLITANA DI ROMA CAPITALE

Capolinea alla Staz. FFS di Ciampino (lato Piazza J.F. Kennedy). La linea prosegue passando da Viale J.F. Kennedy, girando sul Ponte di Morena, Via di Monte Grappa, Piazza della Pace, Via Due Giugno, Via XXIV Maggio per poi ripassare sul Ponte di Morena e raggiungere Via S. Paolo della Croce; di qui prosegue su Via Romana Vecchia, Via dell'Acqua Acetosa e dirigersi verso Via di Colle Oliva e girare su Via dell'Acqua Sotterra, Via Ischia, Via di Valle Copella, Via Capri, Via Montecristo e di nuovo su Via di Valle Copella fino a incontrare Via di Colle Oliva; all'incrocio si prosegue verso Nord alla rotatoria di Via Doganale per ritornare su e percorrerla tutta verso Sud fino ad incrociare Via dell'Acqua Acetosa, Staz. FFS Sassone; percorrendo Via dell'Acqua Acetosa si gira su Via di Marcandreola, Via S. Paolo della Croce, Via di Morena Viale J.F. Kennedy e quindi terminare la corsa al Capolinea alla Staz. FFS di Ciampino, lato Piazza J.F. Kennedy.

### FERMATE

- Capolinea -Stazione FFS
- P.zza J.F. Kennedy
- Via Monte Grappa
- P.zza della Pace
- Via 2 Giugno
- Via XXIV Maggio
- Via S. Paolo della Croce
- Via Romana Vecchia
- Via dell'Acqua Acetosa
- Via di Colle Oliva
- Via dell'Acqua Sotterra
- Via della Torre dell'Acqua Sotterra
- Via dell'Acqua Sotterra(3)
- Via Ischia(2)
- Via di Valle Copella
- Via Capri
- Via di Valle Copella
- Via di Colle Oliva
- Via Diagonale (5)
- Via Acqua Acetosa (2)
- Via Marcandreola(2)
- Via S. P. della Croce(2)
- Via di Morena
- Via J.F. Kennedy
- Capolinea -Stazione FFS P.zza J.F. Kennedy -

### DATI TECNICI DELLA LINEA

Sviluppo della linea : 14.5 km

Capilinea:  
Stazione FFS (lato P.zza J.F. KENNEDY)

Tipologia veicoli:  
- 12 mt nelle ore di punta  
- 8 mt nelle ore di morbida

N° Corse/giorno e orari:  
Da Stazione FFS (n° 11): 06.40 – 07.10 – 08.10  
– 10.35 – 11.25 – 13.30 – 14.15 – 16.00 – 17.00  
– 18.20 – 20.10

Frequenza:  
■ Alta  
■ Media  
■ Bassa

Orario di esercizio

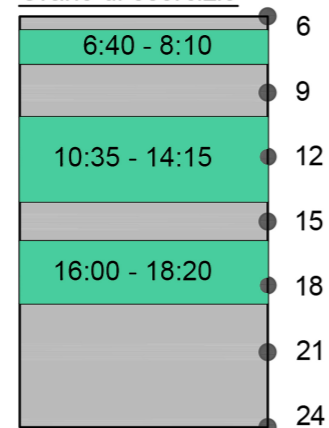

## Linea 2 - Rotatoria - Staz. FFS Ciampino - Acqua Acetosa (Km 14,56)

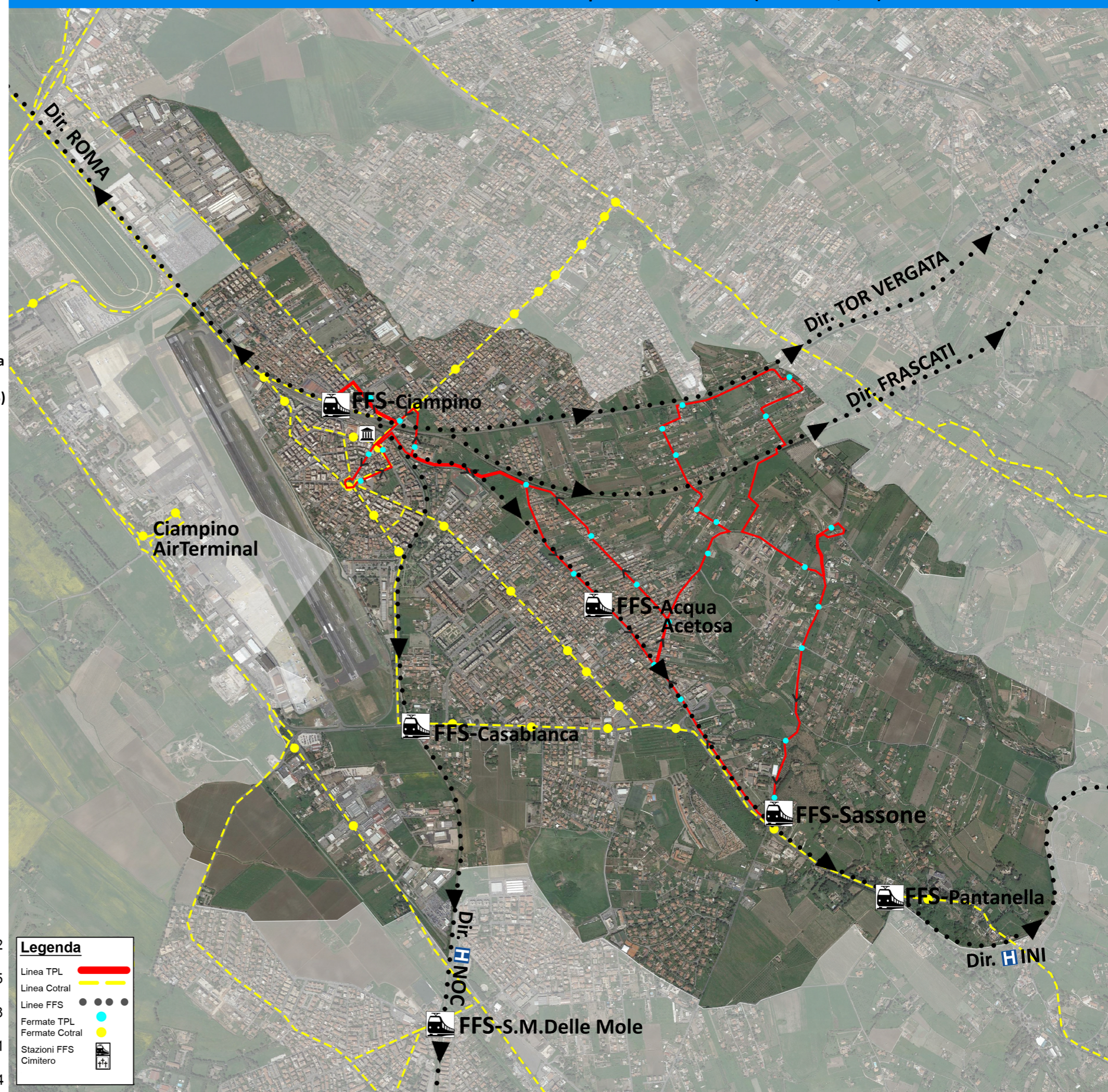

**Legenda**

- Linea TPL
- Linea Cotral
- Linee FFS
- Fermate TPL
- Fermate Cotral
- Stazioni FFS
- Cimitero