



**CITTÀ DI
CIAMPINO**

CITTÀ METROPOLITANA DI ROMA CAPITALE

ANDATA: Capolinea alla Staz. FFS di Ciampino (lato P.le Rizzo). La linea prosegue su Via S. F. D'Assisi, Via del Lavoro, Via IV Novembre, Piazza della Pace, Via 2 Giugno, Via XXIV Maggio, Via di Morena; di qui la linea continua su Via di Casal Morena, Via di Tor Vergata, passa per il Policlinico di Tor Vergata e giunge al Capolinea in Via B. Alimena (polo Universitario di Tor Vergata).

RITORNO: Capolinea a Via B. Alimena (polo Universitario di Tor Vergata). La linea percorre Via L. Schiavonetti, Via della Sorbona e ripassando al Policlinico di Tor Vergata, Via di Tor Vergata e prosegue in Via di Casal Morena, Via della Stazione di Ciampino, Via di Morena fino a V.le del Lavoro e Via IV Novembre terminando al copolinea alla Staz. FFS di Ciampino in Piazza L. Rizzo.

ANDATA

- Capolinea -
- P.le Rizzo - Stazione FFS
- P.zza della Pace
- Via 2 Giugno
- Via XXIV Maggio
- Via di Morena(4)
- Capolinea -
- Via Alimena
- (Polo Universitario)

RITORNO

- Capolinea -Via Alimena
- (Polo Universitario)
- Via di Morena(4)
- Capolinea -Stazione FFS
- P.le Rizzo

DATI TECNICI DELLA LINEA

Sviluppo medio della linea : 12,7 km

Capilinea:
Stazione FFS (lato Piazzale Rizzo)
Polo Universitario di Tor Vergata
(Via Alimena)

Tipologia veicoli:
- 12 mt nelle ore di punta
- 8 mt nelle ore di morbida

N° Corse/giorno e orari:
Da Stazione FFS (n° 8): 07.00 – 08.30 – 10.05 – 11.25 – 12.50 – 14.10 – 16.30 – 18.10
Da Tor Vergata (n° 8): 07.35 - 09.20 – 10.45 – 12.05 – 13.30 – 15.00 – 17.20 – 19.10



Linea 12 - A/R - Staz. FFS Ciampino - Tor Vergata (Km 12,65)

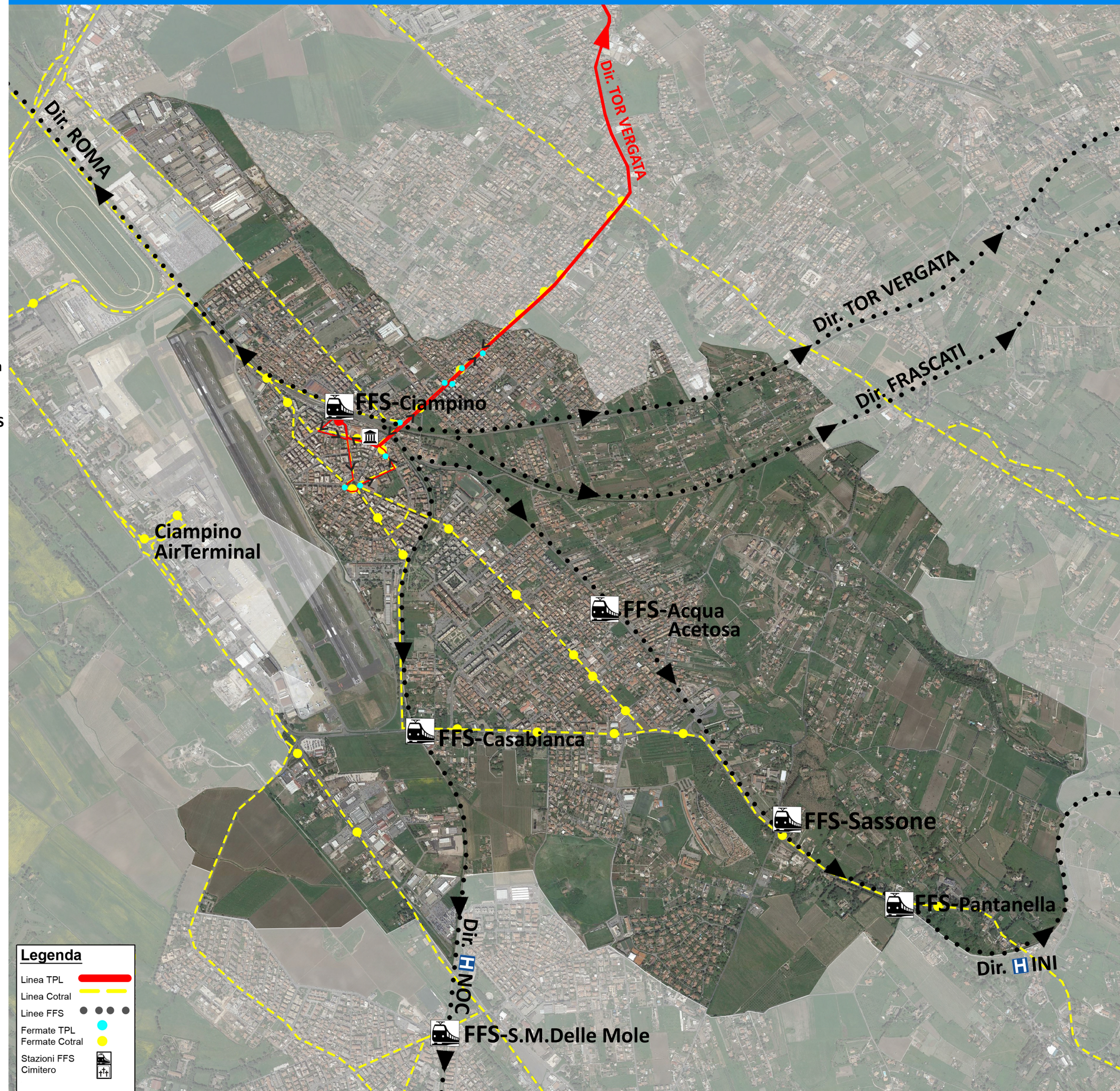

Legenda

- Linea TPL
- Linea Cotral
- Linee FFS
- Fermate TPL
- Fermate Cotral
- Stazioni FFS
- Cimitero