



CITTÀ DI
CIAMPINO

CITTÀ METROPOLITANA DI ROMA CAPITALE

Capolinea in Via dell'Ospedaletto (supermercato); da qui prosegue su Via Superga per arrivare al Cimitero Comunale e raggiungere Via dei Laghi, Via delle Mura dei Francesi, Piazza della Pace, Via IV Novembre, Viale del Lavoro, Via della Folgarella e Via S. Pertini e attraverso il sottopasso in Via G. Donizetti, raggiungere Via Biroli, Piazza J.F. Kennedy, Viale J.F. Kennedy, Via Mario Moris, Via S. Paolo della Croce, Via Romana Vecchia e Via dell'Acqua Acetosa, altezza Staz. FFS Sassone, e tornare indietro, oltrepassare la ferrovia e prendere Via dei Laghi, Via dell'Ospedaletto, devia verso il Cimitero Comunale su Via Superga e torna al Capolinea, altezza supermercato.

FERMATE

- Capolinea -
- Via dell'Ospedaletto (Supermercato)
- Cimitero Comunale
- Via Superga
- Via M. dei Francesi(6)
- Via P. Pignatelli
- Via IV Novembre
- Via C. P. Biroli
- P.zza J. F. Kennedy
- Via Romana Vecchia(3)
- Via Acqua Acetosa
- Via Doganale
- Via dell'Ospedaletto
- Capolinea -
- Via dell'Ospedaletto (Supermercato)

DATI TECNICI DELLA LINEA

Sviluppo della linea : 12 km

Capilinea:
Via dell'Ospedaletto (Supermercato)

Tipologia veicoli:
- 12 mt nelle ore di punta
- 8 mt nelle ore di morbida

N. Corse/giorno e orari:
Da Stazione FFS (n°8): 07.00 – 08.30 – 10.05 – 11.25 – 12.50 – 14.10 – 16.30 – 18.10

Da Tor Vergata (n°8): 07.35 - 09.20 – 10.45 – 12.05 – 13.30 – 15.00 – 17.20 – 19.10

Frequenza:

- Alta
- Media
- Bassa

Orario di esercizio

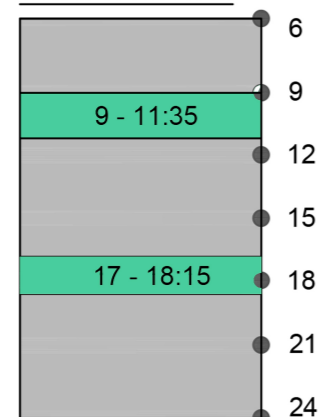

Linea 13 - Rotatoria - Staz. FFS - Fermata FFS Sassone - Cimitero (Km 12,00) FESTIVA

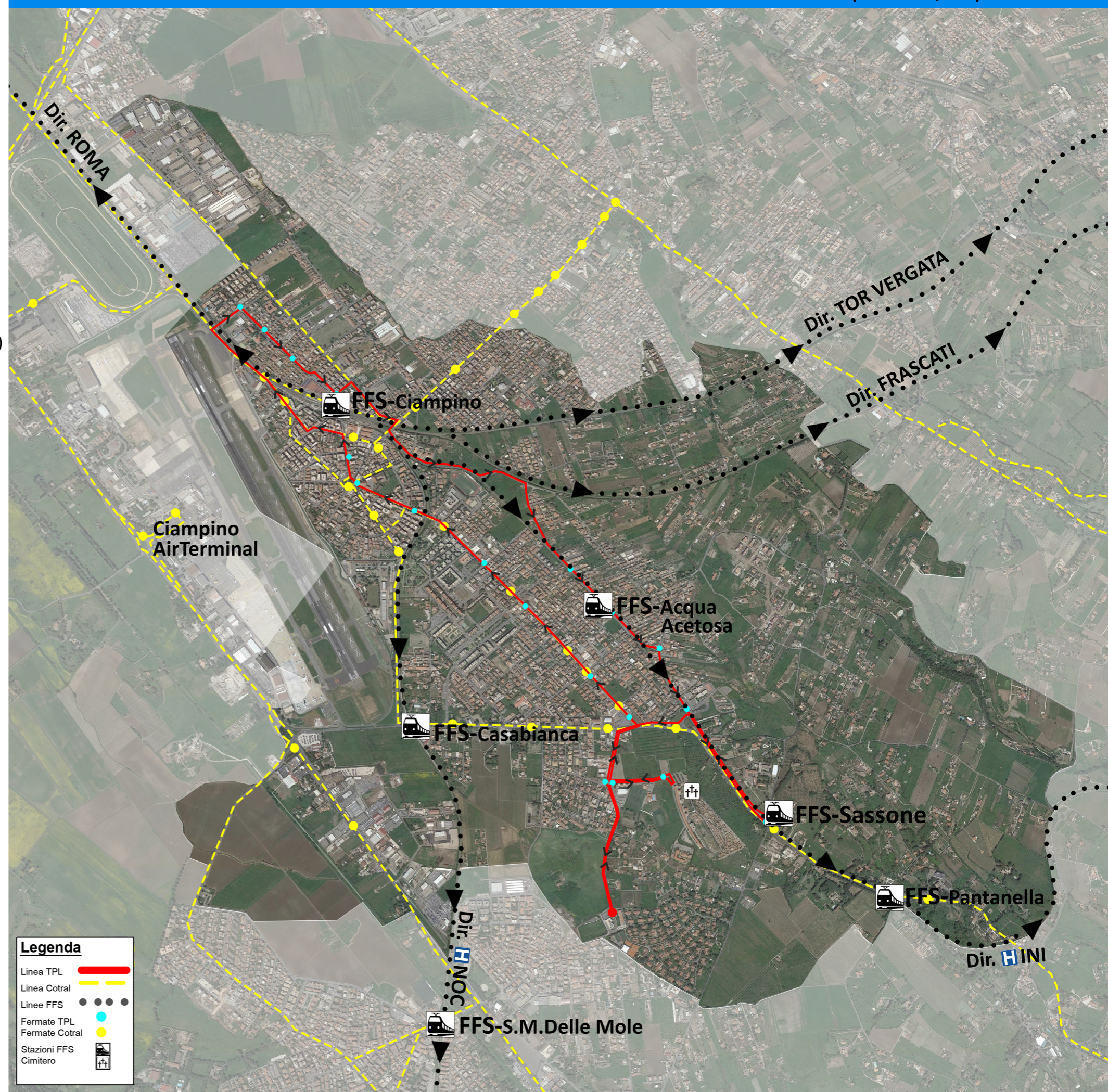

Legenda

- Linea TPL
- Linea Cotral
- Linee FFS
- Fermate TPL
- Fermate Cotral
- Stazioni FFS
- Cimitero