

PIANTA PIANO TERRA Scala 1:100

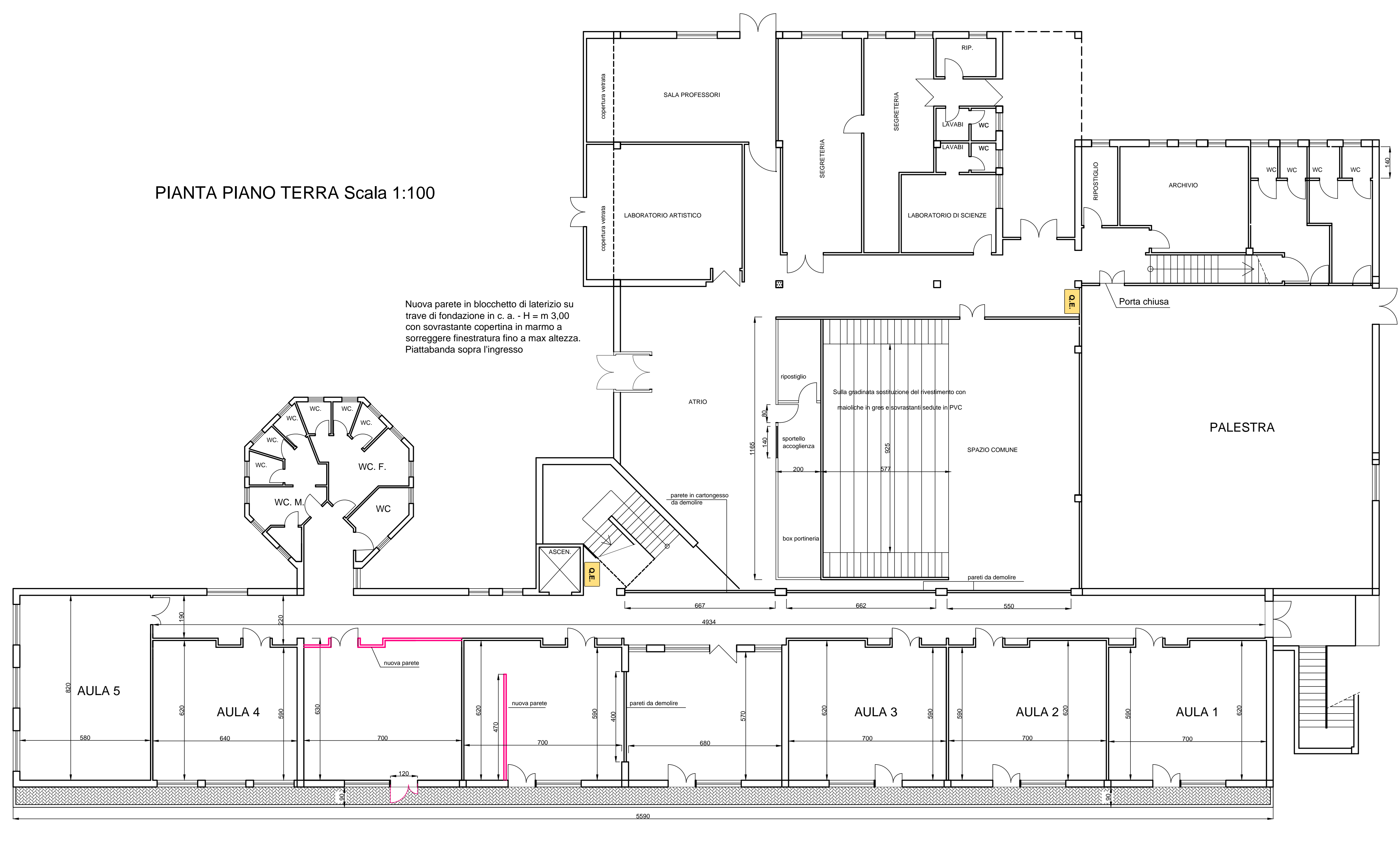

ALTRE OPERE PREVISTE

- completa rasatura e tinteggiatura in tutto il piano
- sostituzione dei moiacali nei bagni
- sostituzione di sanitari e rubinetteria
- verifica degli infissi esterni
- riverniciatura delle tubazioni a vista
- spicconatura e rifacimento intonaci cadenti di travi e pilastri a vista
- sostituzione delle copertine in pietra danneggiate poste sul parapetto della gradinata teatrale.
- sostituzione delle vetrate danneggiate
- sostituzione del pavimento del teatro

PIANO PRIMO
PIANTA Scala 1:100

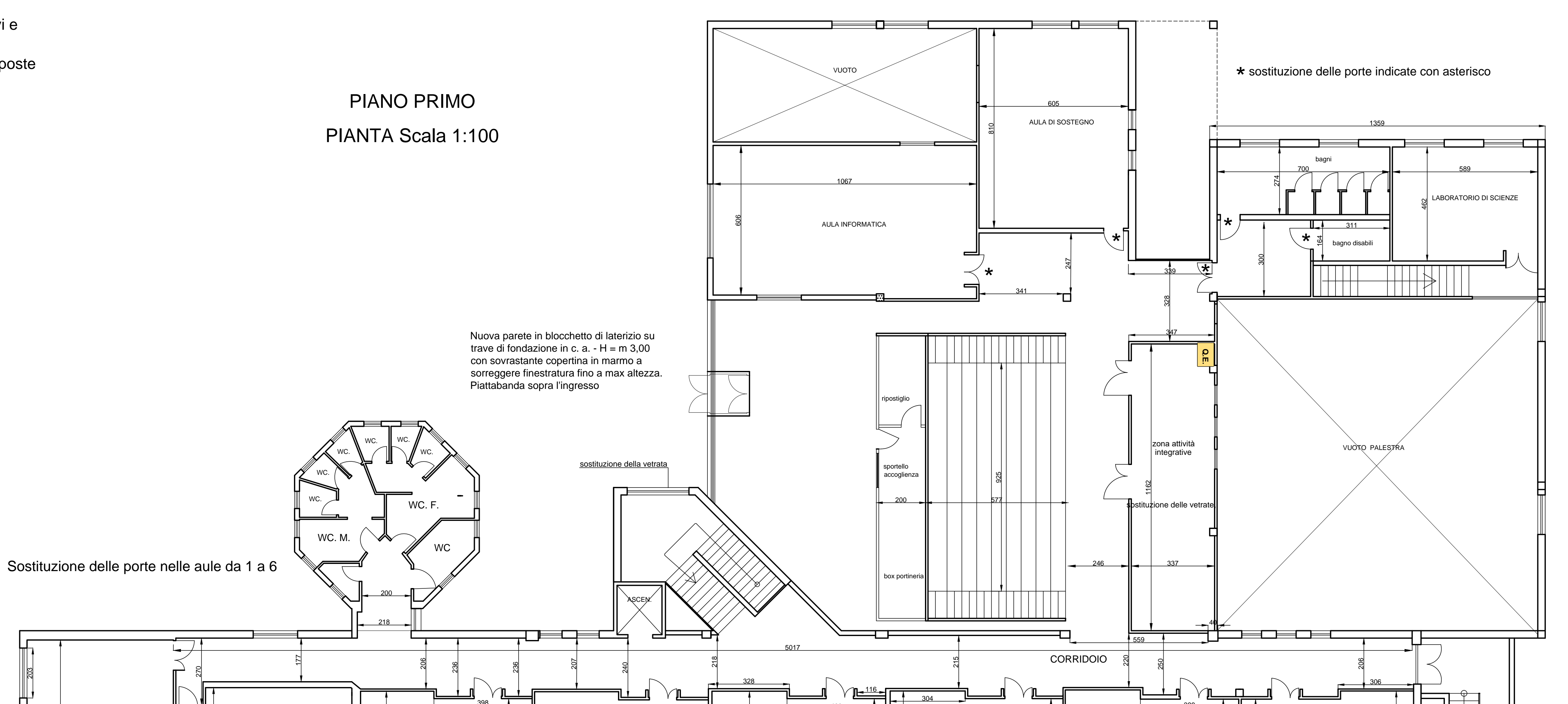

<p>COMUNE DI CIVITAVECCHIA CITTÀ METROPOLITANA DI ROMA CAPITALE</p>	
<p>PROGETTO ESECUTIVO DEL RISANAMENTO DELLA SCUOLA MEDIA CALAMATTA DANNEGGIATA DALL'INCENDIO</p>	
<p>Ubicazione: Via Don Milani N° 2 - Civitavecchia</p>	
TAV:	2
<p>TERZO STRALCIO - RIPRISTINO P. TERRA E P. PRIMO</p>	
<p>OPERE INTERNE DI RIPRISTINO</p>	
Data:	1 Aprile 2018
Committente:	COMUNE DI CIVITAVECCHIA Via Regina Elena Civitavecchia
Progettista:	Dott. Ing. CHIARA PEPI Via Orazio Bruni N° 16 00053 CIVITAVECCHIA Tel. 0766.546.777 - Fax 0766.646.777 e-mail: chiara@pepi.it
L. PROGETTISTA	IL COMMITTENTE